

Digitale Infotage zu den Bachelorstudiengängen via Zoom

- Di, 25.03.2025** Campus München | Fakultät Soziale Arbeit
Mi, 26.03.2025 Campus München | Fakultät Gesundheit und Pflege
Do, 27.03.2025 Campus Benediktbeuern | Fakultät Soziale Arbeit
Di, 13.05.2025 Campus München | Fakultät Gesundheit und Pflege
Mi, 14.05.2025 Campus Benediktbeuern | Fakultät Soziale Arbeit
Do, 15.05.2025 Campus München | Fakultät Soziale Arbeit



Informieren Sie sich zu den digitalen Informationstagen unter <https://www.ksh-muenchen.de/studieninteressierte/digitale-infotage>

Katholische
Stiftungshochschule
München



University of Applied Sciences

März

Dienstag, 25.03.2025, Campus München | Fakultät Soziale Arbeit

Info-Vorträge zu den einzelnen Bachelorstudiengängen

Soziale Arbeit (B.A.) Prof. Dr. Andrea Dischler		14.00			
Soziale Arbeit dual (B.A.) Prof. Dr. Peter Franz Lenninger			15.00		
Kindheitspädagogik (B.A.), Kindheitspädagogik digital (B.A.) Prof. Dr. Helga Schneider			15.00		
Studieren mit vertiefter Praxis Soziale Arbeit (B.A.) Diana Haberl, Andrea Krieger				16.00	
Musikpädagogisches Profil Prof. Dr. Raika Lätzer				16.30	
Umwelt- und Erlebnispädagogische Zusatzausbildung EPZ NN					17.00
Theologische Zusatzqualifikation (TZ) Prof. Dr. Anna Noweck					17.30
Soziale Arbeit berufsbegleitend (B.A.) Prof. Dr. Burghard Pimmer-Jüsten					18.00
BEFAS (B.A.), BEFAS+ (B.A.) Prof. Dr. Tina Friederich					18.00
Beratung zum Bewerbungs- und Zulassungsverfahren					
Eva Mittermaier und Beate Vogl beraten Studieninteressierte rund um die Themen zu Zulassungsvoraussetzungen, Bewerbung und Immatrikulation, Terminen und Fristen für alle Studiengänge am Campus München.				16.00	



Informieren Sie sich zu den digitalen Informationstagen unter <https://www.ksh-muenchen.de/studieninteressierte/digitale-infotage>

Info-Vorträge zu den einzelnen Bachelorstudiengängen

Healthcare-Management (B.A.) Prof. Nadine Rohatsch	13.00					
Hebammenkunde (B.Sc.) Birgit Gollor		14.00				
Pflege (B.Sc.) Prof. Elisabeth Linseisen			15.00			
Pflegepädagogik (B.A.) Prof. Dr. Andrea Kerres, Prof. Dr. Hildegard Schröppel				16.00		
Theologische Zusatzqualifikation (TZ) Prof. Dr. Anna Noweck					17.00	
Beratung zum Bewerbungs- und Zulassungsverfahren						
Eva Mittermaier und Beate Vogl beraten Studieninteressierte rund um die Themen zu Zulassungsvoraussetzungen, Bewerbung und Immatrikulation, Terminen und Fristen für alle Studiengänge am Campus München.				16.00		

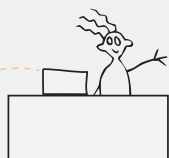

herzlich
willkommen!



Donnerstag, 27.03.2025, Campus Benediktbeuern | Fakultät Soziale Arbeit

Info-Vorträge zu den einzelnen Bachelorstudiengängen

Religionspädagogik und kirchliche Bildungsarbeit (B.A.), Religionspädagogik und kirchliche Bildungsarbeit dual (B.A.) Prof. Dr. Ralf Gaus			15.00			
Soziale Arbeit (B.A.), Soziale Arbeit 2Plus (B.A.) Prof. Dr. Andreas Kirchner				16.00		
Theologische Zusatzausbildung (TZ) Prof. Dr. Hans Tremmel					17.00	
Umwelt- und Erlebnispädagogische Zusatzausbildung EPZ Isabella Blasini						18.00
Beratung zum Bewerbungs- und Zulassungsverfahren						
Andrea Huber berät Studieninteressierte rund um die Themen zu Zulassungsvoraussetzungen, Bewerbung und Immatrikulation, Terminen und Fristen für alle Studiengänge am Campus Benediktbeuern.			14.00			

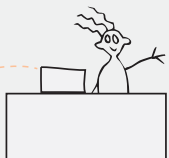

herzlich
willkommen!



Informieren Sie sich zu den digitalen Informationstagen unter
<https://www.ksh-muenchen.de/studieninteressierte/digitale-infotage>

Änderungen am Programm vorbehalten.

Dienstag, 13.05.2025, Campus München | Fakultät Gesundheit und Pflege

Info-Vorträge zu den einzelnen Bachelorstudiengängen

Healthcare-Management (B.A.) Prof. Nadine Rohatsch	13.00				
Hebammenkunde (B.Sc.) Birgit Gollor		14.00			
Pflege (B.Sc.) Prof. Elisabeth Linseisen			15.00		
Pflegepädagogik (B.A.) Prof. Dr. Andrea Kerres, Prof. Dr. Hildegard Schröppel				16.00	
Theologische Zusatzqualifikation (TZ) Prof. Dr. Anna Noweck					17.00
Beratung zum Bewerbungs- und Zulassungsverfahren Eva Mittermaier und Beate Vogl beraten Studieninteressierte rund um die Themen zu Zulassungsvoraussetzungen, Bewerbung und Immatrikulation, Terminen und Fristen für alle Studiengänge am Campus München.				16.00	

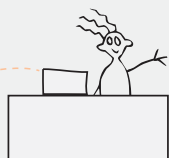

herzlich
willkommen!



Informieren Sie sich zu den digitalen Informationstagen unter <https://www.ksh-muenchen.de/studieninteressierte/digitale-infotage>

Änderungen am Programm vorbehalten.

Mittwoch, 14.05.2025, Campus Benediktbeuern | Fakultät Soziale Arbeit

Info-Vorträge zu den einzelnen Bachelorstudiengängen

Religionspädagogik und kirchliche Bildungsarbeit (B.A.), Religionspädagogik und kirchliche Bildungsarbeit dual (B.A.) Prof. Dr. Ralf Gaus			15.00			
Soziale Arbeit (B.A.), Soziale Arbeit 2Plus (B.A.) Prof. Dr. Andreas Kirchner				16.00		
Theologische Zusatzausbildung (TZ) Prof. Dr. Hans Tremmel					17.00	
Umwelt- und Erlebnispädagogische Zusatzausbildung EPZ Isabella Blasini						18.00
Beratung zum Bewerbungs- und Zulassungsverfahren Andrea Huber berät Studieninteressierte rund um die Themen zu Zulassungsvoraussetzungen, Bewerbung und Immatrikulation, Terminen und Fristen für alle Studiengänge am Campus Benediktbeuern.			14.00			

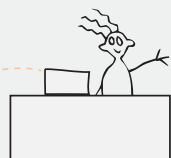

herzlich
willkommen!



Informieren Sie sich zu den digitalen Informationstagen unter
<https://www.ksh-muenchen.de/studieninteressierte/digitale-infotage>

Änderungen am Programm vorbehalten.

Info-Vorträge zu den einzelnen Bachelorstudiengängen

Kindheitspädagogik (B.A.), Kindheitspädagogik digital (B.A.) Prof. Dr. Helga Schneider		14.00			
Soziale Arbeit (B.A.) Prof. Dr. Andrea Dischler			15.00		
Soziale Arbeit dual (B.A.) Prof. Dr. Peter Franz Lenninger				16.00	
Studieren mit vertiefter Praxis Soziale Arbeit (B.A.) Diana Haberl, Andrea Krieger				16.30	
Umwelt- und Erlebnispädagogische Zusatzausbildung EPZ NN					17.00
Theologische Zusatzqualifikation (TZ) Prof. Dr. Anna Noweck					17.30
Musikpädagogisches Profil Prof. Dr. Raika Lätzer					18.00
Soziale Arbeit berufsbegleitend (B.A.) Prof. Dr. Burghard Pimmer-Jüsten					18.00
Beratung zum Bewerbungs- und Zulassungsverfahren					
Eva Mittermaier und Beate Vogl beraten Studieninteressierte rund um die Themen zu Zulassungsvoraussetzungen, Bewerbung und Immatrikulation, Terminen und Fristen für alle Studiengänge am Campus München.				16.00	

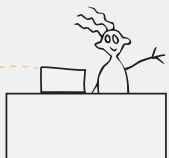

herzlich
willkommen!

