

# Digitale Infotage zu den Bachelorstudiengängen via Zoom

- Di, 25.03.2025** Campus München | Fakultät Soziale Arbeit  
**Mi, 26.03.2025** Campus München | Fakultät Gesundheit und Pflege  
**Do, 27.03.2025** Campus Benediktbeuern | Fakultät Soziale Arbeit  
**Di, 13.05.2025** Campus München | Fakultät Gesundheit und Pflege  
**Mi, 14.05.2025** Campus Benediktbeuern | Fakultät Soziale Arbeit  
**Do, 15.05.2025** Campus München | Fakultät Soziale Arbeit



Informieren Sie sich zu den digitalen Informationstagen unter <https://www.ksh-muenchen.de/studieninteressierte/digitale-infotage>

Katholische  
Stiftungshochschule  
München



University of Applied Sciences

# März

## Dienstag, 25.03.2025, Campus München | Fakultät Soziale Arbeit

### Info-Vorträge zu den einzelnen Bachelorstudiengängen

Soziale Arbeit (B.A.) Prof. Dr. Andrea Dischler		14.00			
Soziale Arbeit dual (B.A.) Prof. Dr. Peter Franz Lenninger			15.00		
Kindheitspädagogik (B.A.), Kindheitspädagogik digital (B.A.) Prof. Dr. Helga Schneider			15.00		
Studieren mit vertiefter Praxis   Soziale Arbeit (B.A.) Diana Haberl, Andrea Krieger				16.00	
Musikpädagogisches Profil Prof. Dr. Raika Lätzer				16.30	
Umwelt- und Erlebnispädagogische Zusatzausbildung EPZ NN					17.00
Theologische Zusatzqualifikation (TZ) Prof. Dr. Anna Noweck					17.30
Soziale Arbeit berufsbegleitend (B.A.) Prof. Dr. Burghard Pimmer-Jüsten					18.00
BEFAS (B.A.), BEFAS+ (B.A.) Prof. Dr. Tina Friederich					18.00
<b>Beratung zum Bewerbungs- und Zulassungsverfahren</b>					
Eva Mittermaier und Beate Vogl beraten Studieninteressierte rund um die Themen zu Zulassungsvoraussetzungen, Bewerbung und Immatrikulation, Terminen und Fristen für alle Studiengänge am Campus München.				16.00	



Informieren Sie sich zu den digitalen Informationstagen unter <https://www.ksh-muenchen.de/studieninteressierte/digitale-infotage>

Mittwoch, 26.03.2025, Campus München | Fakultät Gesundheit und Pflege

## Info-Vorträge zu den einzelnen Bachelorstudiengängen

Healthcare-Management (B.A.) Prof. Nadine Rohatsch	13.00					
Hebammenkunde (B.Sc.) Birgit Gollor		14.00				
Pflege (B.Sc.) Prof. Elisabeth Linseisen			15.00			
Pflegepädagogik (B.A.) Prof. Dr. Andrea Kerres, Prof. Dr. Hildegard Schröppel				16.00		
Theologische Zusatzqualifikation (TZ) Prof. Dr. Anna Noweck					17.00	
<b>Beratung zum Bewerbungs- und Zulassungsverfahren</b>						
Eva Mittermaier und Beate Vogl beraten Studieninteressierte rund um die Themen zu Zulassungsvoraussetzungen, Bewerbung und Immatrikulation, Terminen und Fristen für alle Studiengänge am Campus München.				16.00		

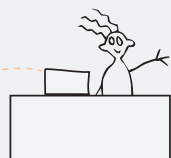

herzlich  
willkommen!



Informieren Sie sich zu den digitalen Informationstagen unter <https://www.ksh-muenchen.de/studieninteressierte/digitale-infotage>

Änderungen am Programm vorbehalten.

Donnerstag, 27.03.2025, Campus Benediktbeuern | Fakultät Soziale Arbeit

## Info-Vorträge zu den einzelnen Bachelorstudiengängen

Religionspädagogik und kirchliche Bildungsarbeit (B.A.), Religionspädagogik und kirchliche Bildungsarbeit dual (B.A.) Prof. Dr. Ralf Gaus			15.00			
Soziale Arbeit (B.A.), Soziale Arbeit 2Plus (B.A.) Prof. Dr. Andreas Kirchner				16.00		
Soziale Arbeit dual (B.A.) Prof. Dr. Fabian Karsch					17.00	
Theologische Zusatzausbildung (TZ) Prof. Dr. Hans Tremmel					17.00	
Umwelt- und Erlebnispädagogische Zusatzausbildung EPZ Isabella Blasini						18.00
<b>Beratung zum Bewerbungs- und Zulassungsverfahren</b>						
Andrea Huber berät Studieninteressierte rund um die Themen zu Zulassungsvoraussetzungen, Bewerbung und Immatrikulation, Terminen und Fristen für alle Studiengänge am Campus Benediktbeuern.			14.00			

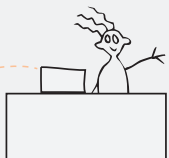

herzlich  
willkommen!



Informieren Sie sich zu den digitalen Informationstagen unter  
<https://www.ksh-muenchen.de/studieninteressierte/digitale-infotage>

Änderungen am Programm vorbehalten.

**Dienstag, 13.05.2025, Campus München | Fakultät Gesundheit und Pflege**

## Info-Vorträge zu den einzelnen Bachelorstudiengängen

Healthcare-Management (B.A.) Prof. Nadine Rohatsch	13.00				
Hebammenkunde (B.Sc.) Birgit Gollor		14.00			
Pflege (B.Sc.) Prof. Elisabeth Linseisen			15.00		
Pflegepädagogik (B.A.) Prof. Dr. Andrea Kerres, Prof. Dr. Hildegard Schröppel				16.00	
Theologische Zusatzqualifikation (TZ) Prof. Dr. Anna Noweck					17.00
<b>Beratung zum Bewerbungs- und Zulassungsverfahren</b>  Eva Mittermaier und Beate Vogl beraten Studieninteressierte rund um die Themen zu Zulassungsvoraussetzungen, Bewerbung und Immatrikulation, Terminen und Fristen für alle Studiengänge am Campus München.				16.00	

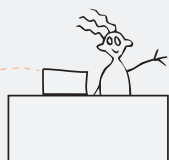

herzlich  
willkommen!



Informieren Sie sich zu den digitalen Informationstagen unter  
<https://www.ksh-muenchen.de/studieninteressierte/digitale-infotage>

Änderungen am Programm vorbehalten.

Mittwoch, 14.05.2025, Campus Benediktbeuern | Fakultät Soziale Arbeit

## Info-Vorträge zu den einzelnen Bachelorstudiengängen

Religionspädagogik und kirchliche Bildungsarbeit (B.A.), Religionspädagogik und kirchliche Bildungsarbeit dual (B.A.) Prof. Dr. Ralf Gaus			15.00		
Soziale Arbeit (B.A.), Soziale Arbeit 2Plus (B.A.) Prof. Dr. Andreas Kirchner				16.00	
Soziale Arbeit dual (B.A.) Prof. Dr. Fabian Karsch					17.00
Theologische Zusatzausbildung (TZ) Prof. Dr. Hans Tremmel					17.00
Umwelt- und Erlebnispädagogische Zusatzausbildung EPZ Isabella Blasini					18.00

## Beratung zum Bewerbungs- und Zulassungsverfahren

Andrea Huber berät Studieninteressierte rund um die Themen zu Zulassungsvoraussetzungen, Bewerbung und Immatrikulation, Terminen und Fristen für

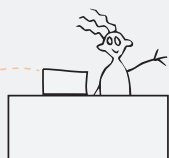

herzlich  
willkommen!



Informieren Sie sich zu den digitalen Informationstagen unter  
<https://www.ksh-muenchen.de/studieninteressierte/digitale-infotage>

Änderungen am Programm vorbehalten.

**Info-Vorträge** zu den einzelnen Bachelorstudiengängen

Kindheitspädagogik (B.A.), Kindheitspädagogik digital (B.A.) Prof. Dr. Helga Schneider		14.00			
Soziale Arbeit (B.A.) Prof. Dr. Andrea Dischler			15.00		
Soziale Arbeit dual (B.A.) Prof. Dr. Peter Franz Lenninger				16.00	
Studieren mit vertiefter Praxis   Soziale Arbeit (B.A.) Diana Haberl, Andrea Krieger				16.30	
Umwelt- und Erlebnispädagogische Zusatzausbildung EPZ NN					17.00
Theologische Zusatzqualifikation (TZ) Prof. Dr. Anna Noweck					17.30
Musikpädagogisches Profil Prof. Dr. Raika Lätzer					18.00
Soziale Arbeit berufsbegleitend (B.A.) Prof. Dr. Burghard Pimmer-Jüsten					18.00
<b>Beratung zum Bewerbungs- und Zulassungsverfahren</b>					
Eva Mittermaier und Beate Vogl beraten Studieninteressierte rund um die Themen zu Zulassungsvoraussetzungen, Bewerbung und Immatrikulation, Terminen und Fristen für alle Studiengänge am Campus München.				16.00	

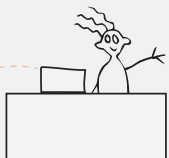

herzlich  
willkommen!

