

Digitale Infotage zu den Bachelorstudiengängen via Zoom

- Di, 25.03.2025** Campus München | Fakultät Soziale Arbeit
- Mi, 26.03.2025** Campus München | Fakultät Gesundheit und Pflege
- Do, 27.03.2025** Campus Benediktbeuern | Fakultät Soziale Arbeit
- Di, 13.05.2025** Campus München | Fakultät Gesundheit und Pflege
- Mi, 14.05.2025** Campus Benediktbeuern | Fakultät Soziale Arbeit
- Do, 15.05.2025** Campus München | Fakultät Soziale Arbeit



Informieren Sie sich zu den Digitalen Infotagen unter <https://www.ksh-muenchen.de/studieninteressierte/digitale-infotage>

**Katholische
Stiftungshochschule
München**



University of Applied Sciences

März

Dienstag, 25.03.2025, Campus München | Fakultät Soziale Arbeit

Info-Vorträge zu den einzelnen Bachelorstudiengängen

Soziale Arbeit (B.A.) Prof. Dr. Andrea Dischler		14.00			
Soziale Arbeit dual (B.A.) Prof. Dr. Peter Franz Lenninger			15.00		
Kindheitspädagogik (B.A.), Kindheitspädagogik digital (B.A.) Prof. Dr. Helga Schneider			15.00		
Studieren mit vertiefter Praxis Soziale Arbeit (B.A.) Diana Haberl, Andrea Krieger				16.00	
Musikpädagogisches Profil Prof. Dr. Raika Lätzer				16.30	
Umwelt- und Erlebnispädagogische Zusatzausbildung EPZ Anna-Katharina Bansemir					17.00
Theologische Zusatzqualifikation (TZ) Prof. Dr. Anna Noweck					17.30
Soziale Arbeit berufsbegleitend (B.A.) Prof. Dr. Burghard Pimmer-Jüsten					18.00
BEFAS (B.A.), BEFAS+ (B.A.) Prof. Dr. Tina Friederich BEFAS = Bildung und Erziehung im Kindesalter für Personen mit ausländischen Studienabschlüssen (ein verkürzter, berufsbegleitender Anpassungslehrgang in Kindheitspädagogik, der zur Anerkennung als Fachkraft in einer Kindertageseinrichtung führt und den Erwerb der Berufsbezeichnung, staatlich anerkannte/r Kindheitspädagogin/-pädagoge ermöglicht)					18.00
Beratung zum Bewerbungs- und Zulassungsverfahren Eva Mittermaier und Beate Vogl beraten Studieninteressierte rund um die Themen zu Zulassungsvoraussetzungen, Bewerbung und Immatrikulation, Terminen und Fristen für alle Studiengänge am Campus München.				16.00	



Informieren Sie sich zu den Digitalen Infotagen unter: <https://www.ksh-muenchen.de/studieninteressierte/digitale-infotage>



Informationen zu unserem Studienangebot erhalten Sie hier: <https://www.ksh-muenchen.de/hochschule/studienangebot-und-zusatzqualifikationen/>

Info-Vorträge zu den einzelnen Bachelorstudiengängen

Healthcare-Management (B.A.) Prof. Dr. Nadine Rohatsch	13.00				
Wirtschaftspsychologie (B.Sc.) Prof. Dr. Nadine Rohatsch		14.00			
Hebammenkunde (B.Sc.) Birgit Gollor		14.00			
Pflege (B.Sc.) Prof. Elisabeth Linseisen			15.00		
Pflegepädagogik (B.A.) Prof. Dr. Andrea Kerres, Prof. Dr. Hildegard Schröppel				16.00	
Theologische Zusatzqualifikation (TZ) Prof. Dr. Anna Noweck					17.00
Beratung zum Bewerbungs- und Zulassungsverfahren					
Eva Mittermaier und Beate Vogl beraten Studieninteressierte rund um die Themen zu Zulassungsvoraussetzungen, Bewerbung und Immatrikulation, Terminen und Fristen für alle Studiengänge am Campus München.				16.00	

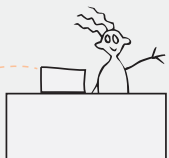

herzlich
willkommen!



Informieren Sie sich zu den Digitalen Infotagen unter:
<https://www.ksh-muenchen.de/studieninteressierte/digitale-infotage>



Informationen zu unserem Studienangebot erhalten Sie hier:
<https://www.ksh-muenchen.de/hochschule/studienangebot-und-zusatzqualifikationen/>

Donnerstag, 27.03.2025, Campus Benediktbeuern | Fakultät Soziale Arbeit

Info-Vorträge zu den einzelnen Bachelorstudiengängen

Religionspädagogik und kirchliche Bildungsarbeit (B.A.), Religionspädagogik und kirchliche Bildungsarbeit dual (B.A.) Prof. Dr. Ralf Gaus			15.00			
Soziale Arbeit (B.A.), Soziale Arbeit 2Plus (B.A.) Prof. Dr. Carsten Wippermann				16.00		
Soziale Arbeit dual (B.A.) Prof. Dr. Fabian Karsch					17.00	
Theologische Zusatzausbildung (TZ) Prof. Dr. Hans Tremmel					17.00	
Umwelt- und Erlebnispädagogische Zusatzausbildung EPZ Prof. Dr. Annette Eberle						18.00
Beratung zum Bewerbungs- und Zulassungsverfahren						
Andrea Huber berät Studieninteressierte rund um die Themen zu Zulassungsvoraussetzungen, Bewerbung und Immatrikulation, Terminen und Fristen für alle Studiengänge am Campus Benediktbeuern.			14.00			

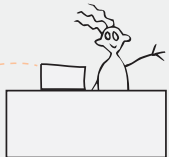

herzlich
willkommen!



Informieren Sie sich zu den Digitalen Infotagen unter:
<https://www.ksh-muenchen.de/studieninteressierte/digitale-infotage>



Informationen zu unserem Studienangebot erhalten Sie hier:
<https://www.ksh-muenchen.de/hochschule/studienangebot-und-zusatzqualifikationen/>

Dienstag, 13.05.2025, Campus München | Fakultät Gesundheit und Pflege

Info-Vorträge zu den einzelnen Bachelorstudiengängen

Healthcare-Management (B.A.) Prof. Dr. Nadine Rohatsch	13.00				
Wirtschaftspsychologie (B.Sc.) Prof. Dr. Nadine Rohatsch		14.00			
Hebammenkunde (B.Sc.) Birgit Gollor		14.00			
Pflege (B.Sc.) Prof. Elisabeth Linseisen			15.00		
Pflegepädagogik (B.A.) Prof. Dr. Andrea Kerres, Prof. Dr. Hildegard Schröppel				16.00	
Theologische Zusatzqualifikation (TZ) Prof. Dr. Anna Noweck					17.00
Beratung zum Bewerbungs- und Zulassungsverfahren					
Eva Mittermaier und Beate Vogl beraten Studieninteressierte rund um die Themen zu Zulassungsvoraussetzungen, Bewerbung und Immatrikulation, Terminen und Fristen für alle Studiengänge am Campus München.					
				16.00	

herzlich
willkommen!

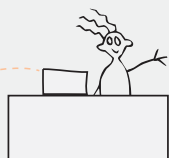

Informieren Sie sich zu den Digitalen Infotagen unter:
<https://www.ksh-muenchen.de/studieninteressierte/digitale-infotage>



Informationen zu unserem Studienangebot erhalten Sie hier:
<https://www.ksh-muenchen.de/hochschule/studienangebot-und-zusatzqualifikationen/>

Mittwoch, 14.05.2025, Campus Benediktbeuern | Fakultät Soziale Arbeit

Info-Vorträge zu den einzelnen Bachelorstudiengängen

Religionspädagogik und kirchliche Bildungsarbeit (B.A.), Religionspädagogik und kirchliche Bildungsarbeit dual (B.A.) Prof. Dr. Ralf Gaus			15.00		
Soziale Arbeit (B.A.), Soziale Arbeit 2Plus (B.A.) Prof. Dr. Carsten Wippermann				16.00	
Soziale Arbeit dual (B.A.) Prof. Dr. Fabian Karsch					17.00
Theologische Zusatzausbildung (TZ) Prof. Dr. Hans Tremmel					17.00
Umwelt- und Erlebnispädagogische Zusatzausbildung EPZ Prof. Dr. Annette Eberle					18.00
Beratung zum Bewerbungs- und Zulassungsverfahren Andrea Huber berät Studieninteressierte rund um die Themen zu Zulassungsvoraussetzungen, Bewerbung und Immatrikulation, Terminen und Fristen für alle Studiengänge am Campus Benediktbeuern.			14.00		

herzlich
willkommen!

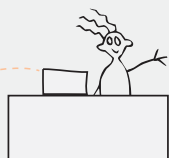

Informieren Sie sich zu den Digitalen Infotagen unter:
<https://www.ksh-muenchen.de/studieninteressierte/digitale-infotage>



Informationen zu unserem Studienangebot erhalten Sie hier:
<https://www.ksh-muenchen.de/hochschule/studienangebot-und-zusatzqualifikationen/>

Info-Vorträge zu den einzelnen Bachelorstudiengängen

Kindheitspädagogik (B.A.), Kindheitspädagogik digital (B.A.) Prof. Dr. Helga Schneider		14.00			
Soziale Arbeit (B.A.) Prof. Dr. Andrea Dischler			15.00		
Soziale Arbeit dual (B.A.) Prof. Dr. Peter Franz Lenninger				16.00	
Studieren mit vertiefter Praxis Soziale Arbeit (B.A.) Diana Haberl, Andrea Krieger				16.30	
Umwelt- und Erlebnispädagogische Zusatzausbildung EPZ Anna-Katharina Bansemir					17.00
Theologische Zusatzqualifikation (TZ) Prof. Dr. Anna Noweck					17.30
Musikpädagogisches Profil Prof. Dr. Raika Lätzer					18.00
Soziale Arbeit berufsbegleitend (B.A.) Prof. Dr. Burghard Pimmer-Jüsten					18.00
Beratung zum Bewerbungs- und Zulassungsverfahren					
Eva Mittermaier und Beate Vogl beraten Studieninteressierte rund um die Themen zu Zulassungsvoraussetzungen, Bewerbung und Immatrikulation, Terminen und Fristen für alle Studiengänge am Campus München.				16.00	

herzlich
willkommen!

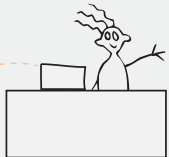

Informieren Sie sich zu den Digitalen Infotagen unter:
<https://www.ksh-muenchen.de/studieninteressierte/digitale-infotage>



Informationen zu unserem Studienangebot erhalten Sie hier:
<https://www.ksh-muenchen.de/hochschule/studienangebot-und-zusatzqualifikationen/>